

朋流

OCT.18.2013 Vol.85

CONTENTS

- 朋流一味 2
- 会員から 3
- 大学院人間福祉研究科PR 4
- 社会福祉関係従事者の集い 5
- キャリア支援センターからのご案内 6
- News & Topics (株式会社 Do事業紹介・部活動報告) 7
- 同窓会役員・2012年度 事業報告・2013年度 事業計画 8
- 2012年度 決算書・2013年度 予算書 9
- 公開講座情報 10
- 2013年度同窓会奨学生・Padjadjaran大学(インドネシア)来校 11
- 鴨付通信・文化講演会のご案内 12

ケサリア遺跡(インド)(PHOTO by GENSEI ASANO)

「同窓会事務局局長就任にあたって」

武田有史
(B33)



このたび、7月13日開催の同朋大学同窓会総会にて、同朋大学同窓会事務局局長に任命(8月1日付)されました。前任者の錚々たる諸先輩方から職を受け継ぐことを考えますと、小生で勤まるのか、身の縮む思いで、ごいます。

私は、昭和60年に文学部仏文学科を卒業後、同朋学園に事務職員として勤務、就任当初は同朋大学の庶務課に配属されました。その後も現在に至るまで同朋大学に深いご縁をいただき、既に大学卒業からは28年余りが過ぎようとしています。

学生当時から振り返りますと、同朋大学は文学部の1学部、その中に学科として仏文学科、国文学科、社会福祉学科が設置されてきました。キャンパス内には、名古屋音楽大学だけでなく、名古屋造形芸術短期大学も並立しており、3大学の学生それぞれのカラーが光っていました。同朋大学の建物は、「研究棟」が当時新築されたばかりで、同朋大学A・B・C号館、新館(後の朋齋館)等で学びました。現在B・C号館は13階高層ビルの「成徳館」、

その右隣「博間館」へと新しく生まれ変わり、食堂棟は「勝友館」、クラブハウスは「善友館」として新築されました。A号館、研究棟及び新館跡地は芝生や木々が植えられ、学生の憩いの場となっています。また、グラウンドもきれいな人工芝が植えられ、ナイター設備も完備されました。私の学生当時には考えられないほど新しい建物が立ち並んでいます。

教育内容では、学部が文学部・社会福祉学部の2学部3学科となり、現在では魅力あるコース制により細分化が図られています。資格取得も社会福祉士・介護福祉士・精神保健福祉士(国家試験受験資格)、学芸員、幼稚園教諭1級免許状、認定心理士、保育心理士、傾聴士(同朋大学独自認定資格)等々様々な資格が取得可能となっています。学生サポートも充実しており、障害学生支援室が設置され、聴覚障がい学生の方へはノートテイカーの派遣、視覚障がい学生の方へはリーディングやテキストの点字訳など様々なサポートが行われています。さらに厚生部キャリア支援センター

では、就職支援として社会福祉士国家試験受験対策講座をはじめ、今年度からMOS(マイクロソフト検定資格)、TOEIC(英語能力検定資格)などの試験対策講座、介護職員初任者研修(旧ホームヘルパー2級講座等)が開かれ、学生さんだけでなく同窓生の皆様もご利用いただけるようになっていきます。教育内容の充実、学長のもと教授会で鋭意検討され、今後益々発展を遂げていくことと思っております。

また、学生への福利厚生側の側面においては、同朋学園が100%出資する株式会社Do(ドゥ) (同朋学園子会社)が学内に設立され、学内「コンビニ」エンスストアの経営から、学生傷害保険、教科書販売等、さらには卒業式袴・着物レンタルに至るまで、様々な学生生活のサポートをリーズナブルに提供しています。

そつした様々な変化のもと、変わらない良き同朋大学の特色も健在です。一人ひとりの個性を大切に、教員も職員も学生もお互いを尊重し認め合える環境は今も脈々と息づいています。

アットホームで自由な学風は、同窓生の皆様方誰もが実際に共感し、体験された精神であろうと思えます。同窓生の皆様はその精神を携えて様々な場面でご活躍のことと存じます。同朋大学同窓会はそのような精神を大事にされている方々の集まりだということを感じています。大学が発展している様子やいつまでも変わらない良き雰囲気、大学へ今一度お帰りになられ、息吹を感じていただければと思います。是非お気軽にお仕事の合間にも大学にお立ち寄りください。

合掌

会員から

「人との出会い」

齋藤 勝実
(J29)



母校を卒業して、早いもので15年が経ちました。大学院修了後、ゼミの恩師である石川洋子先生や非常勤講師でいらしていた田島優先生のお声がけにより非常勤講師として「音声学」「国語学講読」の講義を2年間担当させていただきました。成徳館で後輩である受講生の学生さんが私の拙い講義を熱心に聴いてくださったのを思い出します。母校での貴重な経験をさせていただきます。お礼を申し上げます。

現在私は、知多郡東浦町にありますが愛知県立東浦高等学校の教諭として勤務しています。今年3月に愛知県立大府高等学校で3年間担任として持ち上がった3年生を送り出し、4年間お世話になり、転勤となりました。東浦では、1年生の担任、国語の教科担当として、現代文と古典を教えています。転勤をして分かったことですが、学校には学校ごとの考え(文化)があることです。早く慣れなければならぬのですが、慣れるのに時間がかかっているのが現状です。書類の置いてある場所ひとつをとっても分からないものですから、同僚の先生に場所を伺って

教えていただいています。皆さんの支えのおかげです。

私自身の課題になることですが、勤務校の生徒だけでなく、今の高校生に概していえることですが、将来に對し、何も目標を持っていない(持つ)ことが出来ない生徒が多いことです。当然全てがそういうわけではありません。しっかりとした目標を持って努力している生徒もいます。ただ、生徒と面談をしても「就職できなかつたらフリーターでいいや。」などと行って、困難に立ち向かおうとしないケースがあります。多くの先生方のアドバイスや様々な体験を通して生徒たちに目標を持ってもらえるよう日々頑張っています。

先日、とあるテレビで教員志望者数が減っていることが話題になっていました。報道では、一部の保護者による難題への対応や仕事の激務などが原因だと挙げておりました。私自身教員採用試験受験の際、周囲の方からエールやアドバイスをいただきました。生徒からパワーをいただき

エールを送り続けています。もし、教員の魅力は何かと尋ねられたら、お金では得られない「人との出会い」が約束されていることと答えるでしょう。私は多くの生徒、保護者、同僚の先生方そして家族に支えられています。今後もこういった縁を大切にしてお返しとして、いや人として少しでも、お役に立てられるよう努力してまいります。とりとめもない文章を書いてしまいました。このあたりで稿を閉じます。

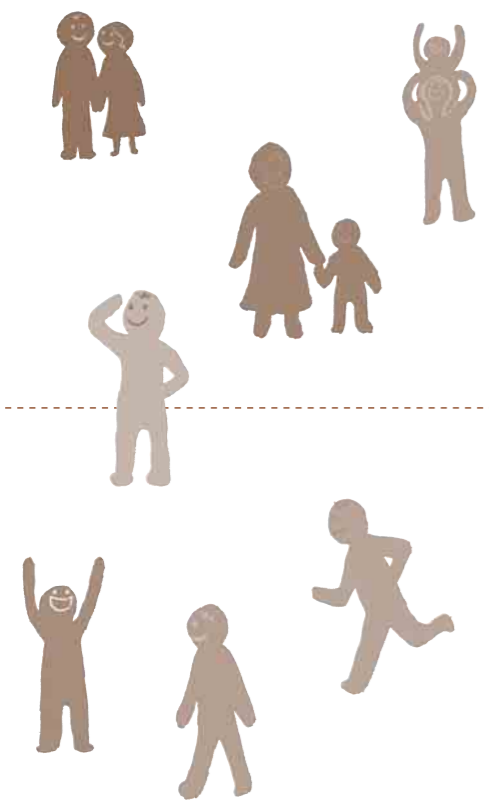

★産業界のニーズに対応した教育改善・充実体制整備事業

同朋大学社会福祉学会・同朋大学卒社会福祉関係従事者の集い特別フォーラム

テーマ『共に生き・共に育つ!』

『あなたは、どれだけ身近に居る人のことを知っていますか?』
『あなたは、どれだけ身近に居る人から知られていますか?』
【時代】がそうさせているのでしょうか?

選択枠・価値観の多様化といった流れの中で、周りの人とお互いの存在を認め合い、「共に」といった考え方を持つことがどことなく、さも難しい現実が見えます。では、果たして「共に…」とは一体どういう事なのでしょう。

今回のテーマは「共に生き・共に育つ!」です。専門職として福祉や医療の現場で働き、日々利用されている方々との「共に生き・共に育つ!」を実体験としている若い卒業生の「講演とシンポジウム」とともに「共に…」の意義を考え、学生のみなさんが社会へ巣立つ前のテイストになればと…と思います。福祉業界のニーズに応える人材育成を目指す教育改善・充実体制整備事業を同朋大学が受け止めての事業でもあります。未来を創造する主人公である皆さんが、特別フォーラムを通じ「命」、「育てる」、「生きること」など、同朋福祉の原点にスポットを当てます。

人間生活の原点に立ち、社会福祉法のキーワードである「個の尊厳」「自立」「選ぶ」が確立・保障される福祉社会の実現を展望してみたい。こうしたことを通じ、テーマである『共に生き・共に育つ!』を具体的に考え・高め・交流する機会としたい。多数のご参加をお待ちしております。

□日時

2013年12月7日(土)
14:00~17:00(開場13:00)

□会場

同朋大学キャンパス 成徳館
名古屋市中央区稲葉地町7-1
TEL 052-411-1111

□主催

同朋大学社会福祉学会・
同朋大学卒
社会福祉関係従事者の集い

問い合わせ先

同朋大学社会福祉学部研究室

TEL 052-411-1467
FAX 052-411-1154

宮浦：090-8951-0805
大東：090-7685-4563
松田：090-9175-8253

□主な日程

13:30~14:00	受付
14:00~15:30	★基調講演 テーマ『共に生き・共に育つ!』 ~あなたは、どれだけ身近に居る人のことを知っていますか?~ ~あなたは、どれだけ身近に居る人から知られていますか?~ =【時代】がそうさせているのでしょうか?= ＜講師＞ 長谷川 晃久氏 (和進館児童ホーム施設長)
＜ 休 憩 ＞	
15:40~17:10	★シンポジウム 『共に生き・共に育つ!』 ＜シンポジスト＞ 大村純子氏 (愛知医科大学・医療ソーシャルワーカーMSW) 中田寛希氏 (名古屋市西部児童相談所・児童福祉士) 矢野良太氏 (津島市立暁中学校・教員) ＜コーディネーター＞ 丹羽丈司氏 (同朋大学社会福祉学教授・同朋幼稚園園長)
＜ 会 場 移 動 ＞	
17:30~19:00	★第二部交流パーティー *会場:同朋学園「勝友館」1階 学生ホール(立食形式) *対象:社会福祉学部教職員・卒業生・学生・一般等 *会費:第二部参加者のみ負担をお願いします。 ・卒業生及び教職員:1人 2,000円 ・学 生:1人 500円 *参加確認を事前に行わせていただきます。 [申込期限:11月18日(月)]

『福祉現場で活躍している方々への大学院へのお誘い』

大学院人間福祉研究科長 室田 人志

国民の生活課題が複雑・多様化し、それに対応する社会福祉制度の改革が相次ぐなかで、福祉現場における職務や活動にはより高度な専門性が求められています。大学院人間福祉研究科では、こうした社会的要請に応えつつ、これからの社会福祉のあり方を探求し、その発展を担う力を培うことを目指しています。

●働きながら学べます!

福祉現場で活躍している方々の再学習や、キャリアアップを目指されている方、介護、保育、保健、医療、教育などに携わる社会人の方々にも幅広く門戸を開放しています。社会人の方々が学びやすいように、6時限目(18時30分~20時)を設け、土曜日の昼間にも開講しています。修業年限(原則2年)についても、夜間に修学する院生の学習条件に配慮して、2年から4年の範囲で修学年限を設定することができます。2年を超えて修学する場合には、授業料が減免される特典もあります。ちなみに、今までの修了生は、20歳代から60歳代まで幅広い年齢層になっています。

●「科目等履修生制度」で受講したい授業だけ受けられます!

大学院生以外の方が大学院人間福祉研究科の開講科目の一部を履修することができる「科目等履修生制度」があります。学問的関心に応えるべく、広く社会に解放することを目的としています。科目等履修生として修得した単位は、大学院人間福祉研究科に入学後、大学院の修得単位として認定されます。履修生は、本学図書館などの学内の施設を利用することができます。

●「認定社会福祉士」の単位が取得できます!

また、大学院および社会福祉学部の開講科目から、認定社会福祉士にかかわる認定申請に必要な必修および選択必修の単位が取得できます。認定社会福祉士にかかわる開講科目については、科目等履修生でも単位の取得ができます。

●幅広い進路が開けています!

大学院修了後には、専門的な研究力量・学歴を活かす幅広い進路が開けています。今までの修了生の例では、現在の職業における自己のグレードアップ、管理的な職種への移行、他大学院博士課程への進学、大学・短大などの教員、医療機関や障害者施設のソーシャルワーカー、児童施設の施設長・指導員・保育士等々広範囲に渡っています。

●本年度の入試は2月と3月!

本年度の第1期入試は、9月に4名が受験され、うち3名は社会人の方々が皆さん無事に合格されました。本年度の残りの入試日程は、第2期が平成26年2月2日(日)、第3期が平成26年3月1日(土)です。是非この機会にチャレンジしてください。お待ちしております!

◎株式会社Do事業内容

- ・Yshop 同朋学園店
- ・ネット販売(木工家具・陶芸)
- ・損害保険代理店
- ・教科書販売、卒業式袴・着物レンタル業務、卒業アルバム制作/販売、特別仕様ノートパソコン販売
- ・学生様向けアパート・マンション紹介、自動車学校紹介、レンタカー紹介、スーツ販売紹介(就職活動応援商品)
- ・ポスター・チラシ等各種デザイン
- ・資格対策講座・エクステンションプロデュース等

◎株式会社Doホームページ

http://www.docorporation2012.com/

同朋学園出資会社 TOP 検索

Pick up!



▲Yshop 同朋学園店

生徒・園児の生活に直結した魅力的な企画や商品の提供が可能となりました。学生・生徒・園児の皆様はもちろんのこと、保護者の皆様、地域市民の皆様方にも満足できるサービスを展開していきます。

「株式会社Do」を設立しました

学校法人同朋学園が100パーセント出資する子会社として、同朋学園の教育・研究活動、またはそれに付随する事業をより一層効率的に行うことを目的に、2012年4月11日「株式会社Do」を設立しました。学校法人同朋学園の株式会社Do設立により、提携業務のアウトソーシング、教育や学生・

キャリア支援センターからのご案内

キャリア支援センターは、「就職支援・資格取得・対策講座」を企画して講座を開催しています。

昨年まで実施していた一般教養試験対策講座、一般常識試験やSPI2試験の模擬試験に加えて、MOS対策講座(Word, Excel)、TOEIC対策講座、社会福祉士国家試験対策講座を開催しました。

社会福祉士の国家試験は年々難しくなり、例年25%以上あった全国平均の合格率が、今年は20%を割ってしまいました。こうした中で同朋大学生の合格者を増加させるために、国家試験対策のプロとして全国的に有名な飯塚慶子先生に神奈川県から来ていただいています。

1月末に実施される国家試験には卒業生の方が毎年150名程受験されています。そこで今回、卒業生の皆様にご案内させていただきました。12月26日と1月7日の2日間は「直前対策編」として10コマ開講いたします。最終の追い込み講座として、是非お申し込みください。

また、来年2月から3月にかけて介護職員初任者研修講座(旧 ホームヘルパー2級)を開きます。高齢化社会や障害者の願いを大切にしていく上で在宅福祉の担い手を養成する講座です。この講座は卒業生の皆様に特別料金でご案内しています。

●社会福祉士国家試験対策講座

<今後の日程>

■10/16(水)、10/30(水)、11/20(水)、12/11(水)

時間 14:40~19:30

■12/26(木)、1/7(火)

時間 9:00~17:50

この2日間は直前対策編で、10点アップをめざします。オススメな2日間です。

<受講料>

12/26(木)、1/7(火)の2日間 10,000円

※その他日程を受講される方は、ご連絡ください

●介護職員初任者研修講座

<日程> 下記の表

<受講料> 49,000円

一般に開催されている講座費用と比べて格安価格です。

<キャリア支援センターの連絡先>

TEL 052-411-1969

部活動報告

平成25年度愛知大学野球 春季リーグ戦 2部8リーグ 2勝8敗(5位) 野

4/13(土)	同朋大学	0×9	○	中京大学
4/14(日)	同朋大学	0×7	○	中京大学
4/20(土)	同朋大学	1×4	○	愛知工業大学
4/21(日)	同朋大学	1×2	○	愛知工業大学
4/27(土)	同朋大学	0×5	○	日本福祉大学
4/28(日)	同朋大学	0×2	○	日本福祉大学
5/4(土)	同朋大学	0×6	○	愛知学泉大学
5/5(日)	同朋大学	0×3	○	愛知学泉大学
5/18(土)	同朋大学	0×3	○	名古屋産業大学
5/19(日)	同朋大学	2×8	○	名古屋産業大学

平成25年度新人戦 野

<予選トーナメント1回戦>				
6/8(土)	同朋大学	0×5	○	名古屋市立大学
<予選トーナメント2回戦>				
6/9(日)	同朋大学	7×3	●	星城大学
<決勝トーナメント1回戦>				
6/22(土)	同朋大学	2×8	○	名古屋産業大学

第1回愛知学生バスケットボール大会 野

<1回戦>				
4/14(日)	同朋大学	89×47	●	名古屋学芸大学
<2回戦>				
4/21(日)	同朋大学	86×51	●	中部大学
<3回戦>				
4/29(月・祝)	同朋大学	41×93	○	愛知学泉大学

野=硬式野球部 野=女子バスケットボール部 野=女子柔道部

第51回東海学生バスケットボール大会 野

<1回戦>				
5/3(金・祝)	同朋大学	61×98	○	中部学院大学

第62回西日本学生選手権大会 野

<1回戦>				
6/3(月)	同朋大学	75×42	●	神戸大学
<2回戦>				
6/4(火)	同朋大学	72×57	●	徳山学園大学
<3回戦>				
6/5(水)	同朋大学	42×70	○	桜花学園大学

第1回愛知学生バスケットボールリーグ戦(dブロック) 野

<リーグ戦①>				
8/13(火)	同朋大学	92×38	●	名古屋大学
<リーグ戦②>				
8/19(月)	同朋大学	89×63	●	愛知教育大学
<リーグ戦③>				
8/20(火)	同朋大学	73×61	●	中部大学

第84回東海学生バスケットボールリーグ戦 野

<1回戦>				
8/28(水)	同朋大学	71×45	●	東海学園大学
<2回戦>				
8/29(木)	同朋大学	73×80	○	静岡産業大学

第15回 東海学生女子柔道優勝大会 野

5/18(土)	準優勝
---------	-----

全日本学生柔道優勝大会(女子22回) 野

6/22(土)	同朋大学	0×3	○	国際武道大学
---------	------	-----	---	--------

愛知県学生柔道新人選手権大会 野

女子無差別級				
7/13(土)	優勝	中村友美(社会福祉学科1年)		
	準優勝	海島亜梨沙(社会福祉学科2年)		
	3位	山本ももこ(社会福祉学科1年)		

東海学生柔道体重別選手権大会(女子30回) 野

8/31(土)	女子70kg級 優勝	中村友美
	女子78kg級 優勝	山本ももこ
	女子57kg級 3位	海島亜梨沙

全日本学生柔道女子体重別団体優勝大会(女子5回) 東海選考会 野

9/15(日)	優勝
---------	----

全日本学生柔道体重別選手権大会(女子29回) 野

9/28(土)	女子70kg級 1回選考会	中村友美
---------	---------------	------

～部活動からの短信～

硬式野球部

現在、平成25年度愛知大学野球秋季リーグ開催中です。応援よろしくお願致します。

女子バスケットボール部

第84回東海学生バスケットボールリーグ戦においては2回戦を勝てば1部昇格というところまで行きました。来年こそ1部に昇格できるように頑張ります。今後とも応援よろしくお願致します。

女子柔道部

団体及び個人で全国大会に出場することができました。今後は全国大会での上位進出を目標に頑張ります。応援よろしくお願致します。

介護職員初任者研修講座(旧 ホームヘルパー2級)の日程と時間

回	日程	回	日程
1	2/14(金)	13	3/5(水)
2	2/15(土)	14	3/6(木)
3	2/17(月)	15	3/7(金)
4	2/18(火)	16	3/8(土)
5	2/20(木)	17	3/10(月)
6	2/21(金)	18	3/11(火)
7	2/25(火)	19	3/13(木)
8	2/26(水)	20	3/14(金)
9	2/27(木)	21	3/15(土)
10	2/28(金)	22	3/17(月)
11	3/3(月)	予備日	3/18(火)
12	3/4(火)	終了式	3月下旬(予定)

時間 9:30~16:30

回	日程	内容
1	職務の理解(6時間)	・介護保険サービス(居宅、施設)、介護保険外サービス・居宅、施設の多様な働く現場におけるそれぞれの仕事内容
2	介護における尊厳の保持・自立支援(9時間)	・個人として尊重、アドボカシー・エンパワメントの視点、「役割」の美感、尊厳のある暮らし・利用者のプライバシーの保護
3	介護の基本(6時間)	・訪問介護と施設介護サービスの違い・地域包括ケアの方向性・異なる専門性を持つ多職種・理解・介護支援専門員・互いの専門職能力を活用した効果的なサービスの提供
4	介護・福祉サービスの理解と医療の連携(9時間)	・ケアマネジメント・予防重視型システムへの転換・地域包括支援センター設置・地域包括ケアシステムの推進
5	介護におけるコミュニケーション技術(6時間)	・相手のコミュニケーション能力に対する理解や配慮・傾聴・共感の応答・利用者の思いを把握する・意欲低下の要因を考える
6	老化の理解(6時間)	・身体的機能の変化と日常生活への影響・咀嚼機能の低下・筋・骨・関節の変化・体温維持機能の変化・精神的機能の変化と日常生活への影響
7	認知症の理解(6時間)	・認知症の定義、もの忘れとの違い・せん妄の症状・健康管理(脱水・便秘・低栄養・低運動の防止、口腔ケア)・治療・薬物療法
8	障がいの理解(3時間)	・統合失調症・気分(感情障害)・依存症などの精神疾患・高次脳機能障害・広汎性発達障害・学習障害・注意欠陥多動性障害などの発達障害
9	こころからだのしくみと生活支援技術(75時間・講義と演習の一体実施)	・介護の基本的な考え方・介護に関する心の仕組みの基礎的理解・生活と家事、移乗・食事・入浴・排泄など生活支援技術の講義・演習

同朋大学同窓会 2012年度 決算書

(2012年4月1日～2013年3月31日)

●収入の部 (単位:円)

科目	決算額	予算額	差異 (△減額)	備考
同窓会費	5,750,000	6,500,000	△ 750,000	@25,000 × 230
受取利息	5,280	6,000	△ 720	
総会等参加費収入	147,000	120,000	27,000	総会・北陸懇親会・四国懇親会
前年度繰越金	6,920,115	6,920,115	0	
合計	12,822,395	13,546,115	△ 723,720	

●支出の部

科目	決算額	予算額	差異 (△減額)	備考
会議費	471,100	350,000	121,100	
総会	446,140	300,000	146,140	
役員会	24,960	50,000	△ 25,040	
事業費	3,282,025	3,780,000	△ 497,975	
奨学金	480,000	480,000	0	@100,000 × 3名 @30,000 × 6名
支部助成	438,210	700,000	△ 261,790	地域・職域等への助成
公開講演会	977,866	800,000	177,866	
「朋流」印刷	316,050	500,000	△ 183,950	「朋流」印刷費 8500部
「朋流」発送費	1,069,899	1,300,000	△ 230,101	朋流 総会案内、発送費等
事務費	561,240	965,000	△ 403,760	
名簿管理費	0	240,000	△ 240,000	年管理費
通信費	82,105	90,000	△ 7,895	支部会等案内 送付代
印刷費	45,150	80,000	△ 34,850	総会出欠葉書印刷代
渉外費	0	5,000	△ 5,000	
出張旅費	92,930	150,000	△ 57,070	
雑費	341,055	200,000	141,055	弔費他
人件費	0	200,000	△ 200,000	事務作業補助のため
大学への協力金	0	700,000	△ 700,000	
出版助成	0	0	0	
同朋大学野球部後援会助成	600,000	600,000	0	
同朋大学柔道部後援会助成	100,000	100,000	0	
同朋大学バスケットボール部後援会助成	100,000	100,000	0	
事業費引当預金	4,394	5,000	△ 606	
予備費	0	7,046,115	△ 7,046,115	
計	5,118,759	13,546,115	△ 8,427,356	
次年度繰越金	7,703,636	0	7,703,636	
合計	12,822,395	13,546,115	△ 723,720	

前年度事業引当預金残高 7,880,570円
当年度事業引当預金 4,394円 引当預金残高 7,884,964円

同朋大学同窓会 2013年度収支予算書

(2013年4月1日～2014年3月31日)

●収入の部 (単位:円)

科目	予算額	前年度予算額	差異 (△減額)	備考
同窓会費	6,100,000	6,500,000	△ 400,000	@25,000 × 244名 (5/1 現在 学部 216名 別科 28名)
受取利息	4,000	6,000	△ 2,000	
総会等参加費収入	150,000	120,000	30,000	@3,000 × 50名
前年度繰越金	7,703,636	6,920,115	783,521	
合計	13,957,636	13,546,115	411,521	

●支出の部

科目	予算額	前年度予算額	差異 (△減額)	備考
会議費	340,000	350,000	△ 10,000	
総会	300,000	300,000	0	懇親会費用 200,000円
役員会	40,000	50,000	△ 10,000	常任幹事会等 費用
事業費	3,680,000	3,780,000	△ 100,000	
奨学金	480,000	480,000	0	@100,000 × 3名 @30,000 × 6名
支部助成	600,000	700,000	△ 100,000	地域・職域等への助成
公開講演会	800,000	800,000	0	文化講演会 謝礼・広告・ポスター
「朋流」印刷	500,000	500,000	0	朋流印刷費 8500部
「朋流」発送費	1,300,000	1,300,000	0	朋流 総会案内、発送費等
事務費	1,035,000	965,000	70,000	
名簿管理費	480,000	240,000	240,000	総会案内費
通信費	90,000	90,000	0	封筒・葉書等
印刷費	60,000	80,000	△ 20,000	
渉外費	5,000	5,000	0	
出張等旅費	100,000	150,000	△ 50,000	各支部総会等出張旅費
雑費	200,000	200,000	0	卒業記念品・弔費等他
アルバイト	100,000	200,000	△ 100,000	事務作業補助のため @1,200円 × 8時間 年間約10日分
大学への協力金	1,400,000	700,000	700,000	
出版助成	350,000	0	350,000	
同朋大学野球部後援会助成	600,000	600,000	0	
同朋大学柔道部後援会助成	100,000	100,000	0	
同朋大学バスケットボール部後援会助成	100,000	100,000	0	
事業費引当預金	5,000	5,000	0	預金残高 (7,884,964円) に対する利息5000円
予備費	6,347,636	6,946,115	△ 598,479	
合計	13,957,636	13,546,115	411,521	

同朋大学 同窓会役員 (任期2013年8月1日～2015年7月31日)

顧問	池田 勇諦 B4	神田 明 兼26-81	瀨尾 顕證 B5	<支部役員>
//	畷部 俊英 会友	林 正雄 B8	電澤 馨 B11	北陸支部
//	大河内智見 兼26-81	中村 可人 B14	吉谷 香壽 B17	支部長 光江 修一 S8
//	沼波 政保 J2	池井 隆秀 B18	佐藤 賢俊 B20	副支部長(富山) 中川 智晴 S26
//	武元 勲 会友	吉田 昇代 B21	*原 智敏 B24	副支部長(石川) 吉田 直人 B36
//	中村 薫 会友	国枝 泰周 B24	榎部 明 B25	副支部長(石川) 東 裕紀 S27
//	*尾畑 文正 B19	松野 厚 B26	戸松 憲仁 B32	副支部長(福井) 朝倉 顕修 B30
名誉会長	浅野 玄誠 会友	*新田 彰円 B33	岩田 竜英 B34	広島支部
会長	本田 眞哉 B7	木村 政彦 B35	林 兎雄 B45-84	支部長 醍醐 直喜 B33
副会長(第1部会委員長)	榎部 明 B25	岩佐 隆 B37	村上 重信 院1	副支部長 植田 泰之 S13
//(第2部会委員長)	山田 攻 S2	寛 宗久 別17		岡山支部
//(第3部会委員長)	澤田 達哉 J12			支部長 高月 和紘 S3
第1部会副委員長	電澤 馨 B11			副支部長 片山 修二 S12
第2部会副委員長	丹羽 正雄 S7			北海道支部
第3部会副委員長	菊池 政和 J15			支部長 朝日 順悟 B32
会計監査	笹木 嘉廣 S6			副支部長 手携 公俊 B34
//	佐藤 賢俊 B20			事務 手携 琢磨 B42
//	北川 孝治 J19			事務 江隈 智 別9
事務局長	*武田 有史 B33			四国支部
事務局幹事	*大橋 善道 会友			支部長 前田 伸和 S14
//	*河邊 善成 B37			副支部長(高知) 尾崎 靖司 J30
//	*安藤 絹子 J10			副支部長(愛媛) 浅湊 秀教 B34
//	*藤嶽 五月 J19			関東支部
事務局主事	*小八木信也 J29			支部長 坪内 秀樹 別6
				副支部長 新野 和暢 B53
				三真会
				支部長 榎部 明 B25
				副支部長 天野 義敬 B28
				社会福祉関係従事者の集い
				*支部長 宮浦 幸昭 S19
				*副支部長 大東 慎治 S19
				*副支部長 山口 喜樹 S31

<第1部会常任幹事>
 瀨尾 顕證 B5
 電澤 馨 B11
 吉谷 香壽 B17
 佐藤 賢俊 B20
 *原 智敏 B24
 榎部 明 B25
 戸松 憲仁 B32
 岩田 竜英 B34
 林 兎雄 B36
 村上 重信 院1

<第2部会常任幹事>
 岡部 賢昌 S1
 山田 攻 S2
 大谷 悟朗 S8
 佐々木秀三 S16
 大東 慎治 S19
 村上 逸人 S20
 田中 秀治 S23
 小川 恭子 S25
 松田 耕治 S34

<第3部会常任幹事>
 碧海 和子 J1
 澤田 達哉 J12
 佐波 重典 J13
 菊池 政和 J15
 北川 孝治 J19
 竹田 克広 J20
 井上さやか J25
 荻野 大輔 J30

※は総会において新たにご尽力していただくことになった方々です。

A. 2012年度事業報告(2012.4.1～2013.3.31)

1. 2012年度 総会開催	日時:2012年6月30日(土)17:00～21:00 会場:名鉄ニューグランドホテル 懇親会:名鉄ニューグランドホテル19:00～20:00
2. 支部活動 □北海道支部 総会・懇親会	日時:2012年6月4日(月)16:30～17:30 会場:北海道教務所 会議室 懇親会(18:30～20:30)
□三真会	日時:2012年8月7日(水)16:00～ 会場:三河別院内 東別院会館
□社会福祉 従事者の集い	日時:2012年12月8日(土)14:00～17:00 会場:同朋大学 成徳館 J501教室 テーマ[今の大学生にとって必要な社会人基礎力] 講師:株式会社シンクアント社長 志賀 弘幸 氏 ★第二部交流パーティー
□その他	2002年度別科同窓会 2011～2012年度別科同窓会 野球部同窓会など
3. 第29回 文化講演会開催	日時:2012年10月27日(土)14:00～16:30 会場:同朋大学 成徳館 J501教室 テーマ[犠牲のシステム 福島沖縄] 講師:東京大学教授 高橋 哲哉 氏
4. 「朋流」発行	No.84号 2012年10月発行
5. 第35回 同窓会奨学生	教授会で選考された、学部生3名へそれぞれ10万円、学部留学生2名および大学院各研究科4名へそれぞれ3万円の奨学金を支給
6. 卒業・修了記念品贈呈	実用的で記念になる品物を贈呈 (シャチハタ印つきボールペン)
7. 大学祭助成	なし

B. 2013年度事業計画(2013.4.1～2014.3.31)

1. 2013年度 総会開催	日時:2013年7月13日(土)17:00～21:00 会場:名鉄ニューグランドホテル 懇親会:名鉄ニューグランドホテル
2. 支部活動 □北海道支部 総会・懇親会	日時:2013年7月1日(月)16:30～17:30 会場:北海道教務所 会議室 懇親会(18:30～20:30)
□三真会	日時:(未定) 会場:三河別院内 東別院会館
□社会福祉 従事者の集い	日時:2013年12月7日(土)14:00～17:00 テーマ[共に生き、共に育つ!] 講師:長谷川 晃久 氏(和進館児童ホーム)施設長) ★第二部交流パーティー
3. 第30回 文化講演会開催	日時:2013年11月1日(金)14:00～ 会場:同朋大学 成徳館 テーマ[人間をとりもどすー五濁悪世のただ中でー] 講師:作家 雨宮 処凛 氏
4. 「朋流」発行	No.85号 2013年10月発行
5. 第36回 同窓会奨学生	教授会で選考された、学部生3名へそれぞれ10万円、学部留学生2名および大学院各研究科4名へそれぞれ3万円の奨学金を支給予定
6. 卒業・修了記念品贈呈	実用的で記念になる品物を贈呈(内容は未定)
7. 大学祭助成	なし
8. 出版助成	文学部仏教学科 中村 薫 教授「華厳思想と浄土教」

住所変更用紙

変更がございましたら下記に記入の上、裏がえしにして官製はがきに貼り付けてご返送ください。

同窓会番号 (封筒宛名の右下の番号です)	
卒業 <input type="checkbox"/> 仏教学科(仏教文化学科) <input type="checkbox"/> 別科(東海専修学院) <input type="checkbox"/> 人文学科(人間文化学科・日本文学・国文学科) <input type="checkbox"/> 社会福祉学科 (卒業年 年 3月)	
氏名 (旧姓)	
変更事項	新住所 〒□□□□—□□□□
	新電話番号 — —
	E-mail @
	新勤務先

ご記入いただいた個人情報は同窓会の目的以外には使用しません

のりしろ

キ
リ
ト
リ
セ
ン
の
り
し
ろ

Bridge over Campus and Society.

同朋大学同窓会誌

朋 流

クラス会、サークルOB会、ゼミOB会、地域の同窓会など、同窓生の集まりがある時には、同窓会事務局までお知らせください。郵送費など会の運営に関わる費用の一部を助成することができます。(事務局)

※住所を変更される方は、上の用紙にご記入いただき、切り取って官製ハガキに裏返しにして貼り付け同窓会事務局までお送り下さい。

〒453-8540
名古屋市東区稲葉地町7-1
同朋大学 同窓会事務局

2013年度 同窓会奨学生

4年	人文学科	松谷 彩花
4年	社会福祉学科	神谷紀代美
2年	社会福祉学科	黒柳 美樹
4年	社会福祉学科	周 霏
3年	社会福祉学科	趙 青花
院博士後期3年	仏教文化専攻	花 栄
院博士前期2年	仏教文化専攻	赤松 由隆
院博士後期2年	仏教文化専攻	藤岡 省吾
院修士2年	人間福祉専攻	腰丸 豪

今後も本学の建学の精神を体得しつつ、更なる精進を期待します。

INFORMATION

学内公開講座のお知らせ

知文会館公開講座

追いかける忙しさの中で、ふと、足を止め、静かに人生を考えてみませんか。

名古屋駅近くにある、同朋大学の研修施設「知文会館」で行われる公開講座「真宗講座」のご案内です。

真宗講座 開催日 毎月29日 参加費 無料

10月29日(火)	知文会館 報恩講	同朋大学 廣瀬 惺 特任教授
11月29日(金)	歎異抄第6条	同朋大学 伊東 恵深 専任講師
12月29日(日)	歎異抄第7条	同朋大学 田代 俊孝 教授
2014年		
1月29日(水)	歎異抄第8条	同朋大学 中村 薫 教授
3月29日(土)	歎異抄第9条	同朋大学 安藤 弥 准教授

人生を考える講座 参加費 500円

11月1日(金)	自帰依僧	岡崎教務所長 谷 洋 先生
2014年		
1月11日(土)	仏前荘厳が意味するもの	同朋大学 瀬尾 顕證 客員教授
3月1日(土)	濁世の問い	佛念寺住職 池井 隆秀 先生

同朋大学仏教学科・連続公開講座「親鸞と現代」第Ⅲ期 ～東日本大震災チャリティ～

3・11を忘れないこと、問い続けていくこと、できることをし続けていくことが大切と考え、連続講座の第Ⅲ期を企画いたしました。混迷する現代社会において私たちがどう生きていくのか。浄土真宗の宗祖である親鸞の生きざまに、その教えに、あらためて学んでいきたいと思えます。同朋大学の専任教員がそれぞれの専門分野から、課題に向き合い、問題提起します。事前申し込み不要で、どなたでも受講できます。当日は古本市を開催いたします。

10月24日(木)	16:30~18:00	中村 薫 教授 市野 智行 講師
11月21日(木)	会場 Doプラザ閣蔵	菱木 政晴 特任教授 黒田 浩明 教授
12月19日(木)	*司会進行: 安藤 弥 准教授	廣瀬 惺 特任教授 飯田 真宏 講師

受講料 500円(一口)

※全額、東日本大震災支援のために用いさせていただきます。ご協力をお願いします。

パジャジャラン大学来訪

News & Topics



2013年9月2日。インドネシア・バンドンにあるパジャジャラン大学のFaculty of Humanityから、学部長、副学部長、日本語学科教員、政府観光経済省の方2名と、名古屋大学に留学中の大学院生(案内役)の計6名が、同朋大学を訪問してくださいました。

パジャジャラン大学はインドネシアの三大学と呼ばれる大学の一つで、16の学部、40000人の学生を有する大きな大学です。大学院だけでも4000人以上の学生がいて、博士課程に14の研究科、修士課程には33の研究科があり、ご来校いただいたFaculty of Humanityだけでもインドネシア語、スダン語、歴史学、英語、フランス語、日本語、ロシア語、ドイツ語、アラビア語といった学科があります。

パジャジャラン大学とは今後もよい関係を築いていければいいと思っています。



鴨 付 通 信

4月に同朋大学に着任し、半年が経ちました。私自身11年ぶりの学生対応に関わる勤務となったため、学生気質の変化に戸惑いながら、日々勤務しております。けれど、私が学生時代(15年ほど前)と同様、学生が純粋・正直でやさしく、何事においても協力的である学風は変わっておりません。このような学生の長所を大切にしつつ、立派な社会人として巣立てるように努めて参りたいと思います。(信)

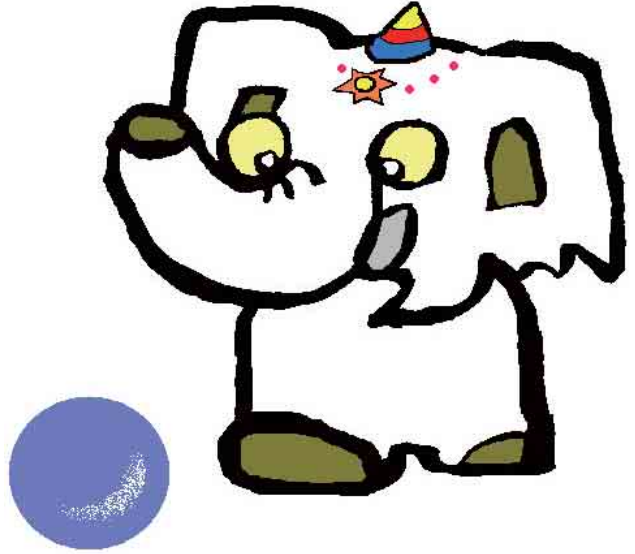

2013年10月18日発行

同朋大学同窓会

〒453-8540 名古屋市中村区稲葉地町7-1

TEL 052-411-1114

内線(311-382)

E-mail:dosokai@doho.ac.jp

第30回 同朋大学同窓会文化講演会

人間をとりもどす

一五濁悪世の
ただ中で一



講師: 兩宮 処凜 氏(作家)

[インタビュー]尾畑文正

(同朋大学同窓会顧問・同朋大学名誉教授)

講師プロフィール

作家・社会運動家。かつて「ミニスカ右翼」と形容された元右翼活動家だったが、その後は「ゴスロリ作家」を自称する左派系論者に転向。筆名の由来は、ギタリスト琴桃(川原)から。近年はプレカリアート問題に取り組み、代表作は「生きさせる!難民化する若者たち」(日本ジャーナリスト会議(JCJ)賞)受賞。反貧困ネットワーク副代表、「週刊金曜日」編集委員、厚生労働省ナショナルミニマム研究会委員、「小説アカデミー」顧問、「こわれ者の祭典」名誉会長。

日時: 2013年11月1日(金)

14:30開始

(14:00開場)

会場: 同朋大学

参加費
無料

定員
200名

問い合わせ先

同朋大学 エクステンションセンター
同窓会文化講演会 係
TEL. 052-411-1207