

# 朋流

OCT.14.2016 Vol.88



## CONTENTS

朋流一味 .....	2
社会福祉関係従事者の集い .....	3
同窓会役員・2015年度 事業報告・2016年度 事業計画 .....	4
2015年度 決算書・2016年度 収支予算書 .....	5
公開講座情報 .....	6
2016年度 部活動報告 .....	7
鴨付通信・文化講演会のご案内 .....	8

ブラジルの風景(PHOTO by BUNSHO OBATA)

# 朋流一味

## 七歩会—私達の同窓会

同窓会会長 佐藤賢俊

(B20)



この度同朋大学同窓会総会にて、同窓会会長に就任いたしました佐藤賢俊と申します。何ら実績も経験もない私ですが精一杯とめさせていただきますのでよろしくお願ひ申し上げます。

私達昭和四十六年度卒業の仏教学科二十回生は三十名程で、卒業後は「七歩会」という名のクラス会を今日迄続けてまいりました。最初のクラス会には恩師池田勇諦先生を囲んで半数以上の参加がありました。その席で話題になったのは、寺へ入った者、本山・別院に勤めた者、一般企業へ就職した者等、それぞれの社会の中で悩みや疑問を持ちながら何かしようとして暮らしている目身のあり方でした。

そして、その中で池田先生に講義をお願いし座談会を通してそれぞれの問題意識を深めていける様なクラス会を継続していきたいという皆の願いが七歩会を発足させたのです。「七歩会」の名は「無量寿経」の「現行七歩」からいただきました。研修会は「泊、池田先生の講義と会員の問題提起、座談会は必ずプログラムに入れることも決まりました。

それ以来、二十四回を数える研修会と八回の親睦会が続けてきました。昨年の犬山市で行われた二十四回目の研修会には、九名の参加を得て四名の会員物故者の追弔法要を勤めました。その後の食事の時のことです。秋田市から毎回参加している友人（彼が七歩会の名の提案者）は「仲間に見えるから、先生のお話が聞けるから」何を差し置いても出かけてくるのだと言います。本山の宗議会議員の職にある多忙な北海道の友人は、名古屋に来ると必ず同朋大学を訪ねる

## 同窓会事務局局長就任の「あいつ」

同窓会事務局局長 村上逸人

(S20)



後輩にエールを送っています。

私が同朋大学にお世話になってから、様々な形で「同窓」の人々に助けられています。

お子さんを連れてオープンキャンパスへ来学し4年間の教育を託されたことや、職場で管理職となり後輩の実習や就職を引き受けていただいたりするなど多くのサポートを様々な形でいただいております。これらすべての同朋大学にゆかりある人々との出会いに恵まれたことに感謝したいと思っています。

現在、同朋大学の教員となり、入試の面接をしていると小さい大学の良さを強く感じます。多くの受験生が少人数教育をあげ、面倒見の良い大学だと話してくれます。過保護ではない、ちょうど良い具合のおせっかいが同朋大学の変わらなところだと思えます。大学として様々なタイプの学生が集い、その学生の特長や家庭環境に合わせて成長の後押しができる教員がいます。そんな同朋大学を応援していただいている同窓会は、多くの温もりと愛に満ちた心を持った人々の集まりだと感じています。

そんな現在の同朋大学の様子を見ていた方は、「You Tube」をご覧になってください。短い動画にコンパクトにまとめられています。

同窓会事務局は、同窓会会員の皆様方により一層の相互交流の輪を広げ拠点となるためのお手伝いができるよう努めてまいります。今後とも同朋大学と同朋大学同窓会に温かなご支援とご協力をお願いいたします。

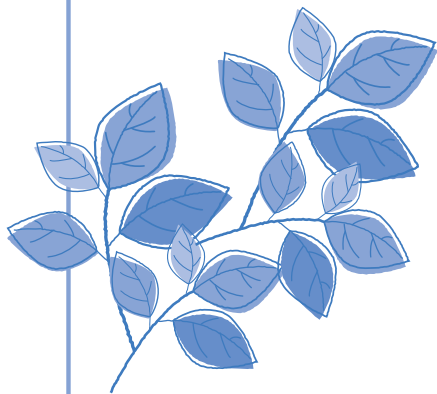

そのです。四十数年前の学生時代の大学の校舎はすべて建て直され、一新されたキャンパスを見て一抹の寂しさを覚えたつも「ここで私が学んできた」ことを確認する為に足を運ぶのだと言います。「学生時代いいかげんに聞いていた先生の講義をもう一度真剣に受けたくて」と照れくさそうに言う友人もあります。

本ものは続く。続ければ本ものになる

池田先生から七歩会にいただいた言葉です。この言葉を一人一人の思念訓として会を続けてこられたのだと思います。私達が同じ時代に同朋大学に学んだからこそ、善き師に出会い善き友をたくさん持つことが出来たのだと思います。

本年七月の大学同窓会総会において各支部の活動報告と昭和四十五年から四十八年度卒業生の合同同窓会が催され盛会だった事が報告されました。同窓会が各地でそれぞれの形で続けられていることを頼もしく思いました。母校の益々の発展と同窓会の充実を心から願っています。



## 同朋大学社会福祉学会・同朋大学卒社会福祉関係従事者のつどい特別フォーラム

## テーマ 『福祉専門職に求められる力』

近年日本社会では、福祉職に対するマイナスイメージが大きく、人材確保が非常に困難な状況に陥っていると言われています。介護現場を例に挙げてみると、第一次ベビーブーム期に生まれた団魂の世代が75歳以上の後期高齢者になる2025年には、介護ニーズはさらに高まることを受けて、厚生労働省の社会保障審議会福祉人材確保専門委員会において検討が重ねられ、「2025年に向けた介護人材の確保～量と質の好循環の確立に向けて～」の報告書作成調査のなかで、人材参入の阻害原因を多角的な側面から検証したところ、実践現場では、「大変だがやりがいもある」「仕事を通して得られた知識や技術はとても役立つ」「自分が成長しているという実感がもてる」と自己の仕事に有能感を持っている職員は多数いることもわかり、現場の認識の高まりが伝わってきました。

今回の学会では、『福祉専門職に求められる力』というテーマで福祉の仕事の意味や働くことの価値を見出し、福祉専門職としての役割や機能について学びます。さらに今、福祉の現場で専門職として誇りを持って働いている従事者の方々から発信していただき、福祉を学ぶ学生と参加者が「生きがいをもって勤め続ける魅力」につながる内容を学びたいと思います。

多数のみなさまのご参加をお待ちしています。

## □日時

2016年12月3日(土)  
13:00～19:00(開場12:30)

## □会場

同朋大学キャンパス  
成徳館 5階 J502号 他  
名古屋市中村区稲葉地町7-1  
TEL 052-411-1111

## □主催

同朋大学社会福祉学会  
同朋大学卒社会福祉関係  
従事者のつどい

## 問い合わせ先

同朋大学社会福祉学部研究室

TEL 052-411-1467  
FAX 052-411-1154

## □主な日程

12:30～13:00

受付

13:00～14:00

## ★ゼミ研究発表

- (1) 平澤ゼミ『社会的少数派であるLGBTに対する学生の意識調査を行うとともに、LGBTへの理解を深める』
- (2) 中神ゼミ『音楽に込められたメッセージを考える～様々な国の比較を通して』
- (3) 平野ゼミ『子どもの貧困を考察する』

14:00～15:00

## ★基調講演

テーマ『福祉専門職に求められる力』  
～成長し続けられる専門職であるために～  
<講師> 下山 久之 氏  
(同朋大学 社会福祉学部 社会福祉学科 教授)

15:00～15:10

&lt; 休憩 &gt;

15:10～17:00

## ★シンポジウム

テーマ『福祉専門職に求められる力』  
<コーディネーター> 石牧 良浩 氏  
(同朋大学 社会福祉学部 社会福祉学科准教授)

17:30～19:00

## ★第二部 交流パーティー

- ※会場:同朋学園『勝友館』1階 学生ホール・立食形式
  - ※対象:社会福祉学部教職員・卒業生・学生・一般等
  - ※会費:第二部参加者のみ負担を願います。  
(参加確認を事前に行います)
  - ・卒業生及び教職員及び一般参加:1人 2,000円 ・学生:1人 500円
  - ※参加確認を事前に行わせていただきます。
- 【申込期限 11月18日(金)】

## 同朋大学 同窓会役員 (任期2015年8月1日～2017年7月31日)

顧問	池田 勇諦 B4	//	戸田 大介 J14
//	畷 俊英 会友	//	藤嶽 五月 J19
//	沼波 政保 J2	事務局主事	小八木信也 J29
//	武元 勲 会友		
//	中村 薫 会友		
//	尾畑 文正 B19		
//	※浅野 玄誠 会友		
//	※本田 真哉 B7		
名誉会長	※太田 清史 会友		
(任期:2016年8月1日～2017年7月31日)			
会長	※佐藤 賢俊 B20		
(任期:2016年8月1日～2017年7月31日)			
副会長(第1部委員長)	桜部 明 B25		
// (第2部委員長)	山田 攻 S2		
// (第3部委員長)	澤田 達哉 J12		
第1部会副委員長	滝澤 馨 B11		
第2部会副委員長	丹羽 正雄 S7		
第3部会副委員長	菊池 政和 J15		
会計監査	※岩田 竜英 B34		
(任期:2016年8月1日～2017年7月31日)			
//	石黒 学 S22		
//	北川 孝治 J19		
事務局長	※村上 逸人 S20		
(任期:2016年8月1日～2017年7月31日)			
事務局幹事	※寺澤 年高 会友		
(任期:2016年8月1日～2017年7月31日)			
//	河邊 善成 B37		
//	安藤 絹子 J10		

### <第1部会 常任幹事>

瀬尾 顕證 B5	林 正雄 B8
滝澤 馨 B11	中村 可人 B14
吉谷 香壽 B17	池井 隆秀 B18
佐藤 賢俊 B20	吉田 昇代 B21
原 智敏 B24	国枝 泰周 B24
桜部 明 B25	松野 厚 B26
戸松 憲仁 B32	新田 彰円 B33
※武田 有史 B33	岩田 竜英 B34
(任期:2016年8月1日～2017年7月31日)	
木村 政彦 B35	林 晃雄 B36
岩佐 隆 B37	杉浦 道雄 B45・B46
寛 宗久 別17	井上 重信 院1

### <第2部会 常任幹事>

岡部 賢昌 S1	加藤 和彦 S2
山田 攻 S2	丹羽 正雄 S7
大谷 悟朗 S8	小宮山健次 S10
佐々木秀三 S16	山口 智弘 S17
大東 慎治 S19	宮浦 幸昭 S19
石黒 学 S22	田中 秀治 S23
小川 恭子 S25	内海 勝彦 S28
日比野真司 S28	松田 耕治 S34
山本 久義 S43	

### <第3部会 常任幹事>

碧海 和子 J1	沼波 政保 J2
澤田 達哉 J12	浅野 修 J13
佐波 重典 J13	菊池 政和 J15
加藤 文子 J19	北川 孝治 J19
日比野祥子 J19	竹田 克広 J20
玉村 文明 J22	井上さやか J25
中條 敦仁 J27	荻野 大輔 J30
久我 一斗 J34	

### <支部役員>

<b>北陸支部</b>			
支部長	光江 修一 S8		
副支部長(富山)	中川 智晴 S26		
副支部長(石川)	吉田 直人 B36		
副支部長(石川)	中野 裕紀 S27		
副支部長(福井)	朝倉 顕修 B30		

### 広島支部

支部長	醍醐 直喜 B33
副支部長	植田 泰之 S13

### 岡山支部

支部長	高月 和紘 S3
副支部長	片山 修二 S12

### 北海道支部

支部長	※須磨 興人 別10
副支部長	※江隈 智 別9

事務	※佐々木健二 B48
//	※阿知波大潤 B56
//	※滝 恩 別24
監査	※朝日 順悟 B32
//	※手捲 公俊 B34

### 四国支部

支部長	前田 伸和 S14
副支部長(高知)	尾崎 靖司 J30
副支部長(愛媛)	浅瀬 秀教 B34

### 関東支部

支部長	坪内 秀樹 別6
副支部長	新野 和暢 B53

### 沖縄支部

支部長	新垣 輝 B42
副支部長	金城 俊光 B43

### 三真会

支部長	桜部 明 B25
副支部長	天野 義敬 B28

### 社会福祉関係従事者の集い

支部長	宮浦 幸昭 S19
副支部長	大東 慎治 S19
副支部長	山口 喜樹 S31

※は総会において新たにご尽力していただくことになった方です。

## A. 2015年度事業報告 (2015.4.1～2016.3.31)

1. 2015年度 総会開催	日時:2015年8月1日(土) 16:00～19:30 会場:キャスルプラザ 懇親会:キャスルプラザ(17:30～19:30)
2. 支部活動	日時:2015年6月8日(月) 15:30～18:00 会場:北海道教務所 会議室 懇親会:(18:30～20:30)
□北海道支部 総会・懇親会	
□沖縄支部 発足式・懇親会	日時:2015年6月15日(月) 19:00～ 会場:沖縄県島尻郡南風原町 ケイズキッチン
□北陸支部懇親会	日時:2015年9月30日(水) 19:00～ 会場:ホテル日航金沢 桃李
□三真会	日時:2016年3月8日(火) 16:00～ 会場:三河別院内 東別院会館
□社会福祉 従事者の集い	日時:2015年12月5日(土) 13:30～19:00 会場:同朋大学 成徳館 テーマ『地域で暮らす・地域で生きる』 ～医療と福祉の連携の中で～ ★第一部 基調講演 講師:社会福祉学部社会福祉学科特任教授 室田 人志 氏 中神ゼミ 発表 テーマ『若者の食生活～18歳以上の学生を中心に』 シンポジウム 【コーディネーター】 社会福祉学部社会福祉学科専任講師 大橋 徹也 氏 【パネリスト】 コープあいち天白 伊藤 智幸 氏 名古屋市千種区障害者基幹相談センター 諏訪 茂 氏 社会福祉法人和進奉仕会和進館児童ホーム 田中 祐樹 氏 社会福祉法人くすの樹会 あじさい保育園 小栗 龍法 氏 名古屋市瑞穂区西部いきいき支援センター 岡野 智彦 氏 春日井市民病院 本多 明美 氏 ★第二部 交流パーティー
□その他	特になし
3. 第32回 文化講演会開催	日時:2015年11月1日(日) 14:00～ 会場:同朋学園 Doプラザ開蔵 テーマ:『いま「御同朋」の大地が開かれるとき』 作家:高 史明 氏
4. 「朋流」発行	No.87号 2015年 10月発行
5. 第37回 同窓会奨学生	教授会で選考された、学部生4名へそれぞれ10万円、 学部留学生2名および大学院各研究科生3名へそれぞれ3万円の奨学金を支給。
6. 卒業・修了記念品贈呈	実用的で記念になる品物を贈呈
7. 出版助成	2015年度 社会福祉学部社会福祉学科 大橋 徹也 専任講師

## B. 2016年度事業計画(案) (2016.4.1～2017.3.31)

1. 2016年度 総会開催	日時:2016年7月23日(土) 16:00～19:30 会場:名鉄ニューグランドホテル 懇親会:名鉄ニューグランドホテル
2. 支部活動	日時:2016年6月10日(金) 19:00～ 会場:ホテル日航金沢 桃李
□北陸支部懇親会	
□北海道支部 総会・懇親会	日時:2016年6月29日(水) 15:30～18:00 会場:札幌別院 懇親会:(18:30～20:30)
□三真会	日時:未定 会場:三河別院内 東別院会館
□社会福祉 従事者の集い	日時:2016年12月3日(土) 13:30～ 会場:同朋大学 テーマ『福祉職に求められる力』 第一部は基調講演・ゼミ発表・シンポジウム等、 第二部は懇親会 その他、関東支部・岡山支部・広島支部・四国支部・ 沖縄支部懇親会、ゼミ・サークルOB会などに助成を 行う。
3. 第33回 文化講演会開催	日時:2016年 大学祭期間中 会場:同朋大学 テーマ:未定 講師:未定
4. 「朋流」発行	No.88号 2016年 10月発行
5. 第37回 同窓会奨学生	教授会で選考された、学部生4名へそれぞれ10万円、 学部留学生2名および大学院各研究科生4名へそれぞれ3万円の奨学金を支給予定。
6. 卒業・修了記念品贈呈	実用的で記念になる品物を贈呈(内容は未定)
7. 出版助成	該当者なし



# 2016年度 総会報告

## 同朋大学同窓会 2015年度 決算書

(2015年4月1日～2016年3月31日) (単位:円)

	科目	決算額	予算額	差異 (△減額)	備考	
収入の部	同窓会費	6,525,000	7,175,000	△ 650,000	@25,000×261名	
	受取利息	1,369	1,000	369		
	総会等参加費収入	232,000	320,000	△ 88,000	@4,000×58名	
	事業費引当金取崩	0	0	0		
	前年度繰越金	14,692,806	14,692,806	0		
	合計	21,451,175	22,188,806	△ 737,631		
支出の部	会議費	665,523	890,000	△ 224,477		
	総会	637,599	850,000	△ 212,401		
	役員会	27,924	40,000	△ 12,076		
	事業費	3,056,183	3,330,000	△ 273,817		
	奨学金	550,000	580,000	△ 30,000	@100,000×4名 @30,000×5名	
	支部助成	250,790	300,000	△ 49,210	地域・職域等への助成	
	公開講演会	962,261	900,000	62,261		
	「朋流」印刷費	199,152	350,000	△ 150,848	「朋流」印刷費 9200部	
	「朋流」発送費	1,093,980	1,200,000	△ 106,020	朋流 総会案内、発送費等	
	事務費	672,246	695,000	△ 22,754		
	名簿管理費	247,104	250,000	△ 2,896		
	通信費	124,476	90,000	34,476	支部会等案内 送付代	
	印刷費	71,172	50,000	21,172	総会出欠葉書印刷代	
	渉外費	0	5,000	△ 5,000		
	出張旅費	192,490	150,000	42,490		
	雑費	37,004	150,000	△ 112,996	卒業記念品・弔費等	
	大学への協力金	700,000	700,000	0		
	出版助成	300,000	350,000	△ 50,000		
	同朋大学野球部後援会助成	600,000	600,000	0		
	同朋大学柔道部後援会助成	200,000	200,000	0		
	同朋大学バスケットボール部後援会助成	200,000	200,000	0		
	事業費引当預金	7,897,605	7,896,000	1,605		
	予備費	0	200,000	△ 200,000		
		計	14,291,557	14,861,000	△ 569,443	
		次年度繰越金	7,159,618	7,127,806	31,812	
		合計	21,451,175	22,188,806	△ 737,631	

## 同朋大学同窓会 2016年度収支予算書(案)

(2016年4月1日～2017年3月31日) (単位:円)

	科目	予算額	前年度予算額	差異 (△減額)	備考	
収入の部	同窓会費	7,150,000	7,175,000	△ 25,000	@25,000×286名(5/1現在 学部258名 別科28名)	
	受取利息	1,000	1,000	0		
	総会等参加費収入	320,000	320,000	0	@4,000×80名	
	前年度繰越金	7,159,618	14,692,806	△ 7,533,188	事業費引当預金とするため、普通預金を定期預金に移動	
		合計	14,630,618	22,188,806	△ 7,558,188	
支出の部	会議費	890,000	890,000	0		
	総会	850,000	850,000	0	懇親会費	
	役員会	40,000	40,000	0	常任幹事会等 費用	
	事業費	3,230,000	3,330,000	△ 100,000		
	奨学金	580,000	580,000	0	@100,000×4名 @30,000×6名	
	支部助成	300,000	300,000	0	地域・職域等への助成	
	公開講演会	900,000	900,000	0	文化講演会 謝礼・広告・ポスター	
	「朋流」印刷費	300,000	350,000	△ 50,000	朋流印刷費 9000部	
	「朋流」発送費	1,150,000	1,200,000	△ 50,000	朋流 総会案内、発送費等	
	事務費	805,000	695,000	110,000		
	名簿管理費	250,000	250,000	0		
	通信費	150,000	90,000	60,000	総会案内費	
	印刷費	100,000	50,000	50,000	封筒・葉書等	
	渉外費	5,000	5,000	0		
	出張等旅費	200,000	150,000	50,000	各支部総会・懇親会等出張旅費	
	雑費	100,000	150,000	△ 50,000	卒業記念品・弔費等	
	大学への協力金	700,000	700,000	0		
	出版助成	0	350,000	△ 350,000	今年度は対象者なし	
	同朋大学野球部後援会助成	600,000	600,000	0		
	同朋大学柔道部後援会助成	200,000	200,000	0		
	同朋大学バスケットボール部後援会助成	200,000	200,000	0		
	事業費引当預金	0	7,896,000	△ 7,896,000		
	予備費	200,000	200,000	0		
		計	6,825,000	15,061,000	△ 8,236,000	
		次年度繰越金	7,805,618	7,127,806	677,812	
		合計	14,630,618	22,188,806	△ 7,558,188	

学内公開講座のお知らせ

知文会館公開講座

追いかける忙しさの中で、ふと、足を止め、静かに人生を考えてみませんか。

名古屋駅近くにある、同朋大学の研修施設「知文会館」で行われる公開講座「真宗講座」のご案内です。

**真宗講座** 時間 各日 10:00~12:00、13:00~15:00  
参加費 無 料

10月28日(金)	知文会館報恩講	同朋大学 沼波 政保 特任教授
11月29日(火)	歎異抄第16条	同朋大学 黒田 浩明 講師
12月29日(木)	歎異抄第17条	同朋大学 安藤 弥 准教授
2017年		
1月29日(日)	歎異抄第18条	同朋大学 中村 薫 特任教授
3月29日(水)	歎異抄後序	同朋大学 廣瀬 惺 特任教授

**人生を考える講座** 時間 各日 10:00~11:30  
参加費 300円

11月1日(火)	臨終まつことなし 来迎たのむことなし	同朋大学 田代 俊孝 教授
2017年		
1月11日(水)	土徳	真宗大谷派大垣教務所長・ 大垣別院輪番 岡本 学 先生
3月1日(水)	法華経の世界	同朋大学 ブレニナ・ユリア 専任講師

同朋大学仏教学科・連続公開講座

「親鸞と現代」第Ⅶ期

～東日本大震災 & 熊本地震

復興支援チャリティー～

3・11を忘れない…ひきつづき、連続講座の第Ⅶ期を企画いたしました。混迷する現代社会において私たちがどう生きていくのか。浄土真宗の宗祖である親鸞の生きざまに、その教えに、あらためて学んでいきたいと思えます。今回はまた、同朋大学の専任教授陣を中心にそれぞれの学問的持ち味から、課題に向き合い、問題提起します。特別企画もどうぞ期待ください。事前申し込み不要で、どなたでも受講できます。当日は古本市を開催いたします。

時間 各日 16:30~18:00  
受講料 500円(1口)

10月27日(木)	会場	福田 琢 教授
11月17日(木)	Doプラザ閲覧 1階「ホールDo」	中村 薫 特任教授

※全額、東日本大震災&熊本地震復興支援のために用いさせていただきます。ご協力をお願いします。

第87回東海学生バスケットボールリーグ戦  
愛知リーグ(aブロック) ①

<リーグ戦①>					
8/12(金)	同朋大学	○	74×60	●	名古屋大学
<リーグ戦②>					
8/14(日)	同朋大学	○	93×49	●	愛知東邦大学
<リーグ戦③>					
8/15(月)	同朋大学	○	86×43	●	名古屋学芸大学
<リーグ戦④>					
8/17(水)	同朋大学	○	108×32	●	名城大学
<リーグ戦⑤>					
8/20(土)	同朋大学	○	81×56	●	南山大学

第87回東海学生バスケットボールリーグ戦  
入れ替え戦出場チーム決定戦 ①

<決定戦①>					
8/26(金)	同朋大学	●	37×98	○	名古屋経済大学
<決定戦②>					
9/25(日)	同朋大学	●	50×64	○	静岡大学

第23回 東海学生女子柔道優勝大会 ①

団体戦(女子5人制)	
5/22(日)	準優勝
優秀選手賞	
中村友美(社会福祉学科4年)	

第19回 全日本ジュニア女子柔道  
体重別選手権大会愛知県予選 ①

6/4(土)	女子57kg級 3位	小山華奈(社会福祉学科1年)
--------	------------	----------------

全日本学生柔道優勝大会(女子25回) ①

団体戦(女子5人制)			
<2回戦>			
6/25(土)	同朋大学 ○	3×2 ●	徳山大学
<3回戦>			
6/25(土)	同朋大学 ●	1×3 ○	帝京大学

応援よろしく  
お願いします!!





## 住所変更用紙

変更がございましたら下記に記入の上、裏がえしにして官製はがきに貼り付けてご返送ください。

<b>同窓会番号</b> —      — (封筒宛名の右下の番号です) 卒業 <input type="checkbox"/> 仏教学科(仏教文化学科) <input type="checkbox"/> 別科(東海専修学院) <input type="checkbox"/> 人文学科(人間文化学科・日本文学科・国文学科) <input type="checkbox"/> 社会福祉学科 <input type="checkbox"/> 大学院 (卒業年      年      3月)	
ふりがな <b>氏名</b> (旧姓)	
変 更 事 項	新住所 〒□□□—□□□□
	新電話番号      —      —
	E-mail      @
	新勤務先

ご記入いただいた個人情報は同窓会の目的以外には使用しません

キ  
リ  
ト  
リ  
セ  
ン

の  
り  
し  
ろ

## Bridge over Campus and Society.

同朋大学同窓会誌

# 朋 流

クラス会、サークルOB会、ゼミOB会、地域の同窓会など、同窓生の集まりがある時には、同窓会事務局までお知らせください。

郵送費など会の運営に関わる費用の一部を助成することができます。

〈事務局〉

※住所を変更される方は、左の用紙にご記入いただき、切り取って官製ハガキに裏返しにして貼り付け同窓会事務局までお送り下さい。

〒453-8540  
 名古屋市中村区稲葉地町7-1  
 同朋大学 同窓会事務局

## 部活動報告

野=硬式野球部    巴=女子バスケットボール部    柔=女子柔道部

### ～部活動からの短信～

#### 硬式野球部

現在、平成28年度愛知大学野球秋季リーグ開催中です。  
 今後とも応援よろしくお願い致します。

#### 女子バスケットボール部

今年度、残念ながら2部に昇格することが出来ませんでした。  
 来年度に向けて更に練習に励みます。  
 今後とも応援よろしくお願い致します。

#### 女子柔道部

今後、全国大会でより上位に進出できるよう頑張ります。  
 今後とも応援よろしくお願い致します。

#### 平成28年度愛知大学野球春季リーグ戦 2部Aリーグ 2勝8敗(5位) 野

4/2(土)	同朋大学	●	0×4	○	東海学園大学
4/3(日)	同朋大学	●	5×7	○	東海学園大学
4/9(土)	同朋大学	●	0×6	○	名古屋商科大学
4/10(日)	同朋大学	●	1×4	○	名古屋商科大学
4/16(土)	同朋大学	●	0×1	○	愛知工業大学
4/23(土)	同朋大学	●	2×9	○	愛知工業大学
4/30(土)	同朋大学	○	2×0	●	星城大学
5/1(日)	同朋大学	○	3×2	●	星城大学
5/7(土)	同朋大学	●	6×2	○	名古屋経済大学
5/8(日)	同朋大学	●	1×2	○	名古屋経済大学

#### 平成28年度新人戦 野

<予選トーナメント1回戦>					
6/11(土)	同朋大学	○	12×6	●	愛知淑徳大学
<予選トーナメント2回戦>					
6/11(土)	同朋大学	●	1×2	○	至学館大学

#### 第4回愛知学生バスケットボール選手権大会 巴

<2回戦>					
4/10(日)	同朋大学	○	93×60	●	愛知淑徳大学
<3回戦>					
4/17(日)	同朋大学	○	76×56	●	日本福祉大学
<準々決勝>					
4/23(土)	同朋大学	●	45×54	○	名古屋学院大学
<5-8位決定戦>					
4/24(日)	同朋大学	●	56×73	○	中部大学
<7-8位決定戦>					
4/29(金・祝)	同朋大学	○	71×61	●	至学館大学

#### 第54回東海学生バスケットボール大会 巴

<1回戦>					
5/1(日)	同朋大学	○	63×58	●	常葉大学
<準々決勝>					
5/3(火・祝)	同朋大学	●	68×76	○	桜花学園大学

#### 第65回西日本学生選手権大会 巴

<2回戦>					
6/7(火)	同朋大学	●	59×78	○	新潟経営大学



# 鴨 付 通 信

7月23日の同窓会総会にて、会長並びに事務局長の変更が承認され、8月1日より新会長並びに新事務局長の元での同窓会事務局の運営がスタートしました。今後はより現代的なツールや方法を同窓会の運営に積極的に取り入れたいと考えています。同窓生の皆様方には今後とも同窓会の発展にご支援いただきたくお願い致します。(信)

## 沼波政保先生、秋間康夫先生 最終講義のお知らせ

【第3部会(国文学科、日本文学科、人間文化学科、人文学科)所属の皆様へ】

2017年3月にて、沼波先生、秋間先生が退職されるにあたり、2017年1月21日(土)午後最終講義を予定しています。是非お越し下さい。



2016年10月14日発行

同朋大学同窓会

〒453-8540 名古屋市中村区稲葉地町7-1

TEL 052-411-1114

内線(311・382)

E-mail:dosokai@doho.ac.jp

## 第33回 同朋大学同窓会文化講演会

# 尾張徳川齊荘・東本願寺・玄々斎千宗室

講師：谷端 昭夫 氏 (裏千家学園講師)

日時：2016年11月6日(日)

14:00開始 (13:30受付)

会場：同朋大学

※事前申し込みは不要です

■ 問合せ先

同朋大学同窓会文化講演会係

TEL 052-411-1114

【谷端昭夫氏プロフィール】

1948年京都府生まれ。大谷大学大学院博士課程修了。博士(文学)。裏千家学園講師。湯木美術館理事・学芸部参与。著書に「茶の湯人物誌」「よくわかる茶道の歴史」「茶話指月集」「江岑夏書」を読む(以上淡交社)。「茶の湯の文化史」(吉川弘文館)、「公家茶道の研究」(思文閣出版)など。論文に「裏千家本山上宗二記」(「茶道文化研究」第5輯)など。

